

新北市私立淡江高中114學年第二學期

九年級志願選填 家長說明會

115.06.06 (星期六)

感謝您的參與



說明會流程



活動時間	活動內容	負責單位
13：00~13：30	開放上線	輔導室
13：30~13：40	校長致詞	校長室
13：40~14：00	升學進路介紹	教務處
14：00~14：30	志願選填網站 及作業流程說明	輔導室& 國中部
14：30~15：00	問答時間	

校長致詞



升學進路介紹

教務處：江丕得主任

九年級志願選填說明

輔導室 輔導老師高幸聰

5/16-5/17國中教育會考

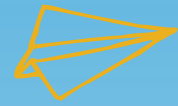

6/5會考成績公布



6/18 (中午12時) ~
6/24(晚上12時止-校內截止時間)
志願選填



多元入學管道

高中職 免試入學

✓ 基北免試

完全免試

優先免試

直升入學

原住民專班

高中職 特色招生

藝才班甄選入學

體育班甄選入學&運動績優

技高專業群科

產業特殊類科

技優甄審入學

實用技能學程

✓ 學科考試分發

五專入學

五專完免

五專優免

五專聯免

五專特招

分區免試-基北區

就學區免試入學，簡稱「大免」，
為國中生升學最主要的管道。

115基北區免試入學辦理方式

填志願

分發區 號	高中高職			總積分	移動	快速移動志願序 (目標分發區號)	功能
	志願序 (積分)	學群	學校科組				
1	1 (15)	綜合高中	A 高中 109 綜合高中	68.69	↑ ↓	GO	0 +
2	2 (15)	學術群(普通科)	B 高中 101 普通科	68.69	↑ ↓	GO	0 +

報名

錄取

可以填**30**個志願
只會錄取**一**個

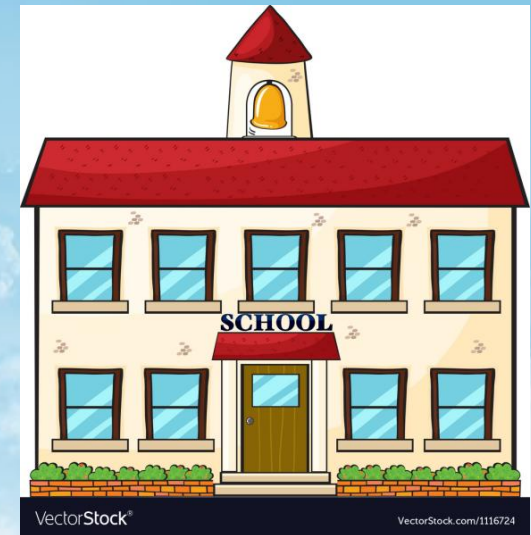

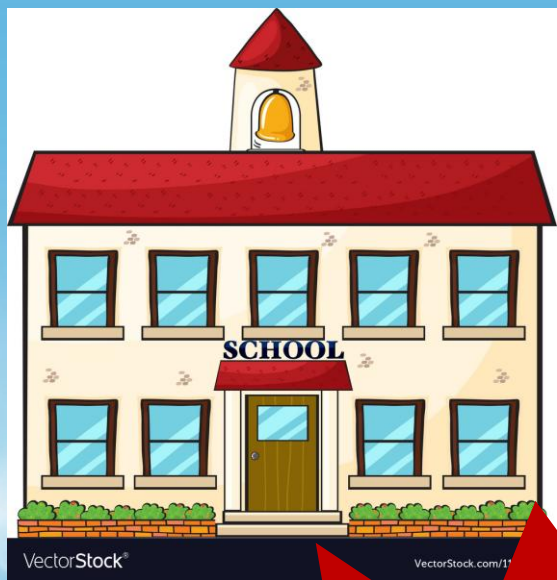

今年招收500位新生



有300位申請選填



進行
超額比序

招收500位新生

超出招生名額

有800位申請選填

基北區免試入學比序項目

「108方案」

總積分(108) = 多元學習(36) + 會考(36) + 志願序(36)

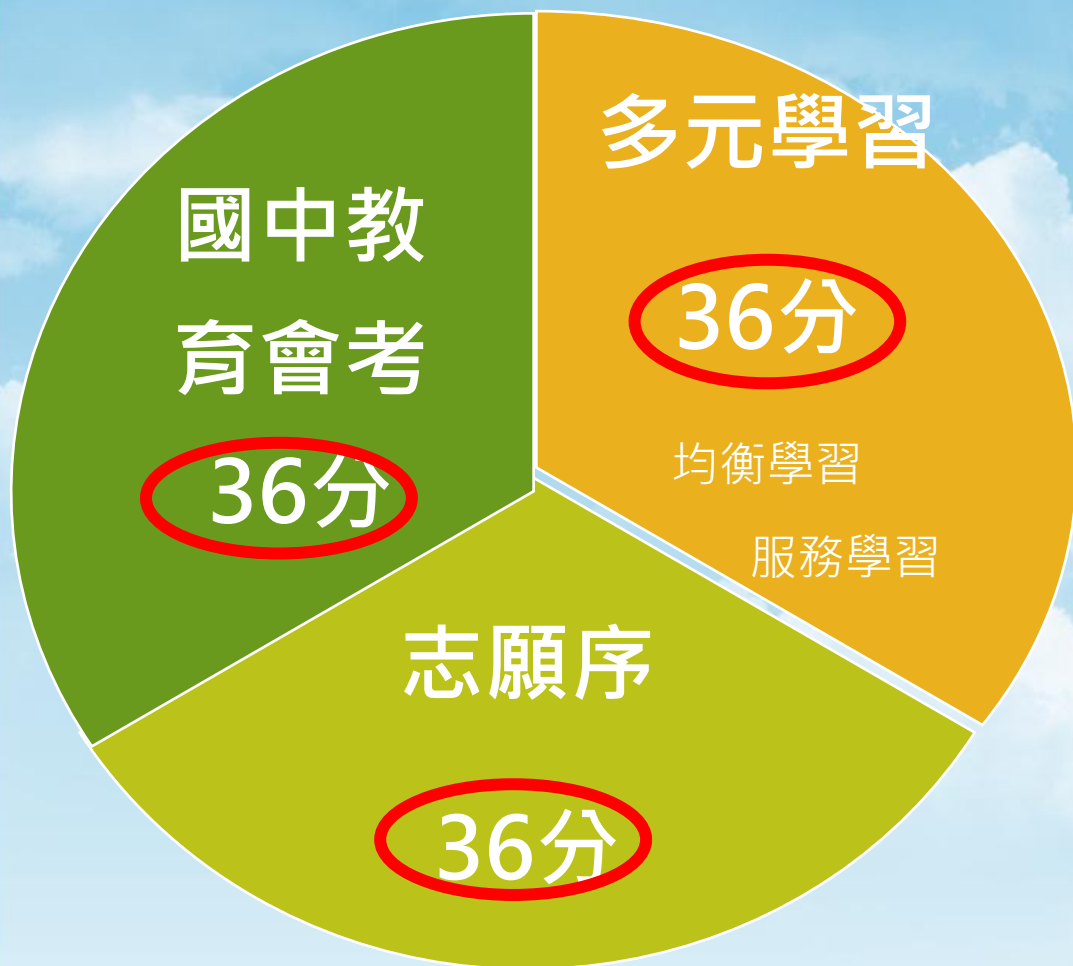

111學年度起入學
之國民中學學生

- 服務學習總計12分
- 均衡學習總計24分

健體、藝術、綜合與科技等
4領域及格

115學年度超額比序項目積分對照表

類別	總積分	項目	積分換算		說明	
多元學習表現	36分	均衡學習	上限 24分	符合1個領域 得6分	未符合 0分	健體、藝術、綜合、科技四領域 前五學期平均成績及格者
		服務學習	上限 12分	每學期服務 滿6小時以上 得4分	每學期 服務未 滿6小時 0分	<ol style="list-style-type: none"> 由國民中學學校認證。 採計期間為<u>112學年度(七年級)上學期至114學年度(九年級)上學期</u>，採計原則依「<u>基北區免試入學服務學習時數認證及轉換採計原則</u>」辦理。 非應屆畢(結)業生服務學習時數採計除上開採計期間外，亦得選擇國中在學期間前5學期選3學期進行採計。

115學年度超額比序項目積分對照表

類別	總積分	項目	積分換算								說明
國中教育會考	36分	五科	上限 35分	7分	6分	5分	4分	3分	2分	1分	<ul style="list-style-type: none"> ● 國、數、英、社、自五科，各科按等級標示轉換積分1~7分。 ● 寫作測驗級分轉換積分0.1~1分。
				A++	A+	A	B++	B+	B	C	
		寫作測驗	上限 1分	1分	0.8分	0.6分	0.4分	0.2分	0.1分	1級	
				6級	5級	4級	3級	2級			

115學年度超額比序項目積分對照表

類別	總積分	積分換算					說明
志願序	36分	1~5志願 得36分	6~10志願 得35分	11~15志願 得34分	16~20志願 得33分	21~30志願 得32分	同校、兩個以上科別連續選填，則視為同一志願，積分相同

同校但不同科別連續選填，視為同一志願

淡水商工	淡水商工	淡水商工	淡江高中	竹圍高中	中正高中
餐飲科	園藝科	商經科	普通科	普通科	普通科



2

3

4

皆為第一志願
積分為36分

淡水商工	竹圍高中	淡水商工	中正高中	淡江高中	百齡高中
餐飲科	普通科	商經科	普通科	普通科	普通科

1

2

3

4

5

6



積分為36分



115學年度免試入學比序項目積分對照表 (111學年度後入學之學生適用)

類別	項目	上限	積分換算						說明		
志願序		36分	36分 第1~5志願	35分 第6~10志願	34分 第11~15志願	33分 第16~20志願	32分 第21~30志願	同校、兩個以上科別連續選填，則視為同一志願			
多元學習表現	均衡學習	36分	上限24分	6分 符合1個領域			0分 未符合		健體、藝術、綜合、科技 四領域 前五學期平均成績及格者。		
	服務學習		上限12分	4分 每學期服務滿6小時以上			<ol style="list-style-type: none"> 由國民中學學校認證。 採計期間為112學年度(七年級)上學期至114學年度(九年級)上學期，採計原則依「基北區免試入學服務學習時數認證及轉換採計原則」辦理。 				
國中教育會考	五科	36分	上限35分	7分	6分	5分	4分	3分	2分	1分	<ol style="list-style-type: none"> 國文、數學、英語、社會、自然五科，各科按等級加標示轉換積分1-7分。 寫作測驗1-6級分轉換積分0.1-1分。
	A++			A+	A	B++	B+	B	C		
寫作測驗	上限1分	1分	0.8分	0.6分	0.4分	0.2分	0.1分				
		6級	5級	4級	3級	2級	1級				
總積分			108分								



超額比序及分發作業流程(1/2)

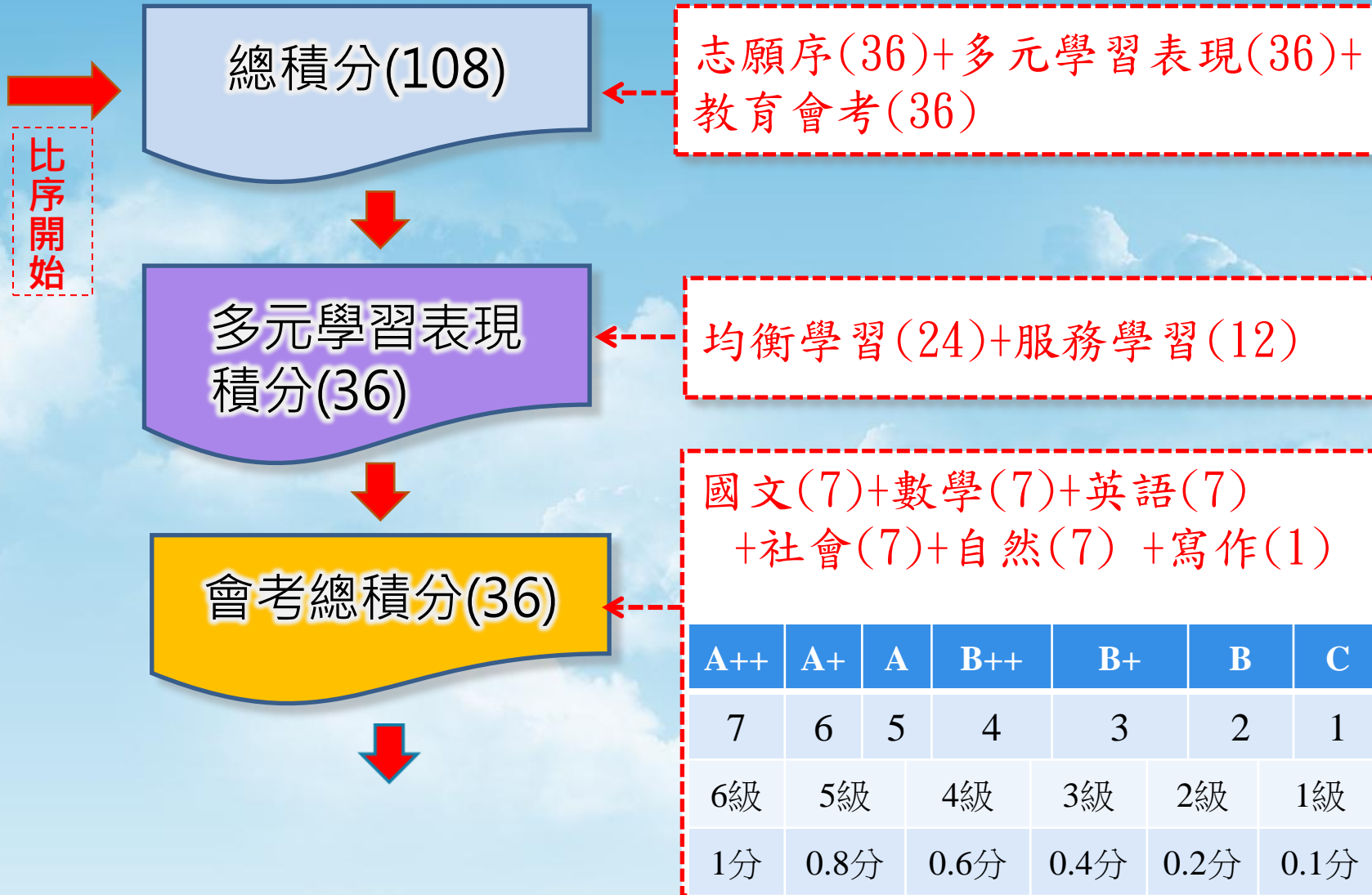

A++	A+	A	B++	B+	B	C
7	6	5	4	3	2	1
6級	5級	4級	3級	2級	1級	
1分	0.8分	0.6分	0.4分	0.2分	0.1分	

超額比序及分發作業流程(2/2)

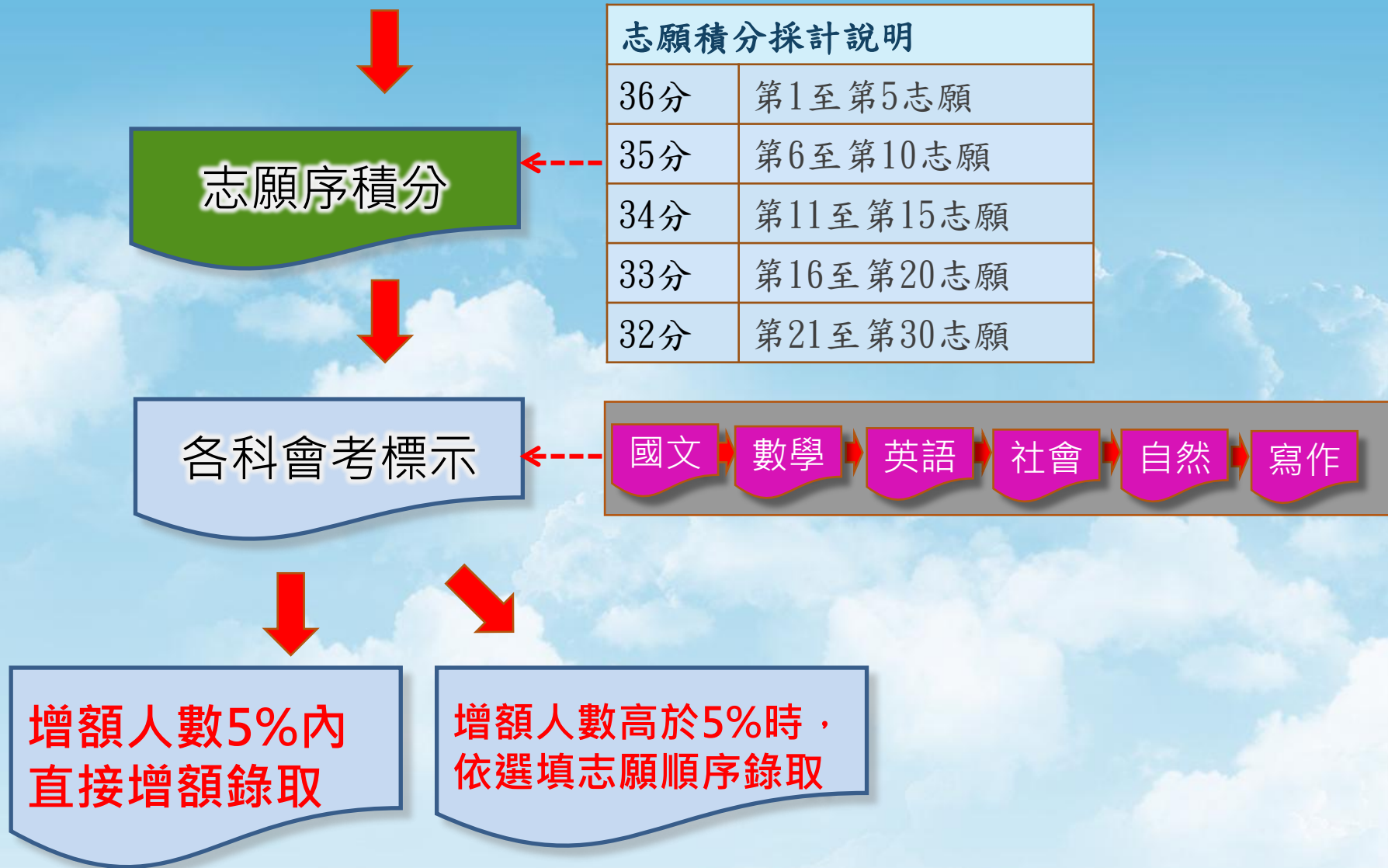

免試入學超額比序案例說明

	總積分(1)	多元學習表現(2)		會考總積分(3)	志願序積分(4)	會考各科等第標示(5)					
		均衡學習	服務學習			國	數	英	社	自	寫作測驗
甲生	91.8	21	15	19.8	36	A+	A++	C	B+	B	5
乙生	91.8	21	15	19.8	36	A+	A+	B	B	B+	5

若甲生、乙生第1志願為同一所高中

第一比序(總積分)相同→第二比序(多元學習表現)相同→第三比序(會考總積分)相同→第四比序(志願序積分)相同→第五比序(各科會考標示)，故超額比序時，**甲生**勝出。

特色招生-學科考試分發

6/16 8:00~6/18 12:00止
需自行線上報名 擇一校報名

6/21學科測驗

- 1.中正高中(國際移動力課程實驗班)
- 2.育成高中(國際文憑IBDP實驗專班)
- 3.西松高中(國際文憑IBDP雙語實驗班)
- 4.海大附中(海洋科技人才培育實驗班)

特色招生考試分發入學 (擇一校報名，會考成績為報名門檻)

招生學校	中正高中	育成高中	西松高中	海大附中
招生班別	國際移動力課程實驗班-- 大學預科 (IB-DP)	國際文憑課程- IBDP實驗專班	國際文憑IBDP 雙語實驗班	海洋科技人才培育 實驗班
	國際移動力課程實驗班-- 生涯發展路向 (IB-CP)			
招生名額	20	25	22	25
	20			
報名日期	115年6月16日-18日	115年6月16日-18日	115年6月16日-18日	115年6月16日-18日
考試日期	115年6月21(日)	115年6月21(日)	115年6月21(日)	115年6月21(日)
考試科目	句意解析 訊息判別 創意思考	中文素養能力 英語文素養 數學暨科學素養	文本分析 資料判讀	自然能力 數學能力
分發放榜	115年7月7日(二)	115年7月7日(二)	115年7月7日(二)	115年7月7日(二)

註:詳見各校招生簡章

丙生參加考試特招，也參加基北免試
 若其報考中正高中特招班（相較於「中正免」想讀「中正特」）
 則丙生原免試的志願總數及志願序不變
 「中正免」以插入法加入變成 30+1 個志願

1	2	3	4	5	6	7	8	9	10	11	12	13	14	15	16	17	18	19	20	21	22	23	24	25	26	27	28	29	30	
A校免	B校免	C校免	中正特招	D校(中正免)	E校免	F校免	G校免	H校免	I校免	J校免	K校免	L校免	M校免	N校免	O校免	P校免	Q校免	R校免	S校免	T校免	U校免	V校免	W校免	X校免	Y校免	Z校免	☆校免	★校免	△校免	◇校免

丙生報名免試入學+特色招生 (免試選填30+特招單1→30+1)

報名系統自動合稱一張志願表，請家長雙方或監護人簽名

丙生想
 將中正特招
 放第3-4志願
 之間

特招志願卡選填方式：此例為：中正高中特招班置於丙生的免試志願表第「3」志願之後，且該特招志願不計列於免試的志願數，也就是特招的志願沒有採計志願序積分

免試入學與特色招生
考試分發入學一次分發到位規劃

志願選填系統

✓ 甲生
(免試)



✓ 免試選填
30個志願(A0表)



乙生
(特招)



特招選填
單1志願(B0表)



✓ 丙生
(免試+特招)



免試30
特招1



✓ 志願表
30+1
(C0表)



列印志願表、家長雙方或監護人簽名



同時選填志願，一次分發到位



最新公告

相關下載

登入

使用電腦
選填操作

入學

首頁 最新公告資料

心測中心之「變更就學區」申請系統平臺

115臺北市優先免試入學

115新北市優先免試入學

115基隆市優先免試入學

115基北區國中技優甄審入學

115基北區產業特殊需求類科優先入學

115基北區直升入學

115基北區實用技能學程分發

登入

查詢

<< < 1 > >>

Go To 1

Total 1 Page

標題(Title)	日期(Date)	瀏覽次數(Count)
公告「115學年度基北區高級中等學校免試入學簡章」	2026/02/23	15377
有關大陸地區學歷證明相關辦理手續，可洽詢基北區三市教育聯絡窗口	2026/04/02	185
115學年度全國暨基北區高級中等學校免試入學委員會重要日程表	2026/01/15	662
變更就學區法定監護人同意書(範例)	2026/03/27	708
公告!!115學年度基北區高級中等學校免試入學變更就學區系統操作手冊(含學校版、...	2026/03/02	2024
115學年度基北區高級中等學校免試入學-個別報名懶人包流程	2026/02/26	2051
公告「115學年度基北區國民中學技藝技能優良學生甄審入學高級中等學校專業群科簡章...	2026/02/23	947
公告115學年度基北區高級中等學校免試入學四校直升(師大附中、政大附中、基隆二信	2026/01/15	1343



最新公告

相關下載

登入

集體報名學生

115學年度基北區高級中等學

首頁 登入

請選擇您要登入的身分。



國中學校
承辦人員

1. 國中端作業處理...等



國中
學校老師

1. 國中學校老師、導師、輔導老師作業處理...等



高級中等學校
承辦人員

1. 高中技高端作業處理...等



集體
報名學生

1. 多元學習表現積分查詢
2. 模擬志願選填
3. 個人序位區間查詢
4. 正式志願選填(免試、特招)
5. 列印報名表



個別
報名學生

1. 含非應屆及變更就學區學生登入
2. 多元學習表現積分查詢
3. 志願模擬選填
4. 個人序位區間查詢
5. 正式志願選填(免試、特招)
6. 列印報名表

login 集報學生端

學校：

請選擇學校 ▾

1、下拉選擇畢業學校

※可輸入【國中名稱】查詢

帳號：

A123456789

2、輸入身份證字號

身分證字號

密碼：

3、使用修改後的密碼登入

預設密碼為 身分證後四碼 + 出生月日四碼 共八碼

(ex:67890101)

應屆國中同學應已修改過密碼，請使用修改後密碼登入，忘記密碼請洽詢原國中註冊組重新設定！

優質國教十二年，適性揚才路多元
優質國教十二年，齊心闊步邁向前
邁向國教十二年，開創教育新紀元

驗證碼：

KVNM



4、輸入驗證碼

(不分大小寫)

登入

忘記

5、按登入鍵



忘記密碼



login 集報學生端

1. 按登入旁的忘記密碼，輸入資料。



學校：

※可輸入【國中名稱】查詢

帳號：

身分證字號

密碼：

預設密碼為 身分證後四碼 + 出生月日四碼 共八碼
(ex:67890101)

應屆國中畢業生已修改過密碼，請使用修改後密碼登入。忘記密碼請洽詢原國中註冊組重新設定。

驗證碼： 重新整理

(不分大小)

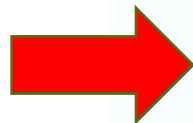

1 忘記密碼

基北區高級中等學校
免試入學委員會

114學年度基北區高級中等學校免試入學報

最新公告 重要日程 相關連結 相關下載 登入

首頁 忘記密碼

忘記密碼

學生忘記密碼說明

此功能僅提供學生有設定EMail但卻忘記密碼使用。如您沒設定EMail，請找相關單位協助還原成預設密碼 (集報學生請找就讀國中註冊組；個報學生請找主辦單位)

忘記密碼

* 身分證字號：

* 原始EMail：

2 輸入資料

忘記密碼

* 身分證字號：

* 原始EMail：

輸完資料之後



忘記密碼

3. 請**登入信箱**。

會送**臨時密碼**至信箱（**可能在垃圾郵件**），
耐心等待，若一直按忘記密碼，會導致輸
錯密碼，

甚至系統鎖住。

login 集報學生端

忘記密碼



學校：

請選擇學校 ▾

※可輸入【國中名稱】查詢

帳號：

A123456789

身分證字號

密碼：

送至信箱的臨時密碼

預設密碼為 身分證後四碼 + 出生月日四碼 共八碼
(ex:67890101)

應屆國中同學應已修改過密碼，請使用修改後密碼登入，忘記密碼請洽詢原國中註冊組重新設定！

驗證碼：



重新整理

(不分大小寫)

登入

1、下拉選擇畢業學校

2、輸入身分證字號

3、送至信箱的臨時密碼

優質國教十二年，適性揚才路多元
優質國教十二年，齊心闊步邁向前
邁向國教十二年，開創教育新紀元

4、輸入驗證碼

5、按登入鍵

忘記密碼

首頁 修改密碼

修改密碼

儲存

儲存

4. 用臨時密碼登入後，再進行修改密碼。
（請記住修改後的密碼）。

5. 新密碼規則

密碼長度至少8碼，
至少有一個數字、
一個大寫英文字母、
一個小寫英文字母。

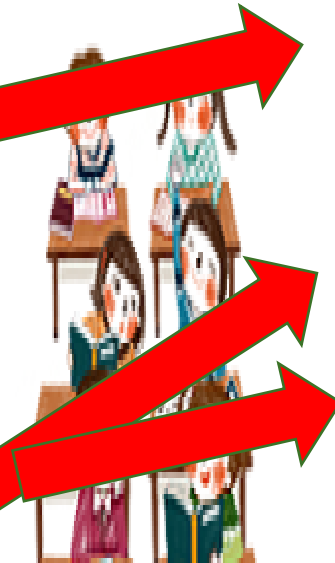

*原密碼：	送至信箱的臨時密碼。	<input type="password"/>
*新密碼：	自己設定的新密碼	<input type="password"/>
*確認密碼：	再輸一次自己設定的新密碼	<input type="password"/>

忘記密碼

5. 修改密碼後再以修改後的密碼登入，即可進行志願選填。

6. 若再有疑問請洽詢導師或輔導老師重新設定！



基北區高級中等學校
免試入學委員會

114學年度基北區高級中等

最新公告 重要日程 相關連結 相關下載 登入

首頁 最新公告

查詢區

標題

<< < 1 > >> Go To

標題(Title)
變更就學區申請網址(4/25上午9:00開放)
簡章附表下載
114學年度基北區高級中等學校免試入學簡章
免試入學變更就學區-申請公文範本(學校使用，含學校版操作手冊)
免試入學變更就學區-學生版操作手冊
免試入學變更就學區-法定監護人同意書
114基北免各種類型之個報考生報名前置注意事項(懶人包更新版)
三市有關【大陸地區】學歷認證聯繫窗口及認證申辦注意事項
114學年度基北區高級中等學校免試入學重要日程表
114學年度全國暨基北區高級中等學校免試入學工作日程表

基北區各管道連結

- 基北區技優甄審入學
- 基北區產特優先入學
- 新北市公立高級中等學校優先免試入學
- 新北市私立高級中等學校優先免試入學
- 臺北市公私立高級中等學校優先免試入學
- 基隆市公私立高級中等學校優先免試入學
- 基北區直升入學
- 學習區完全免試入學
- 基北區實用技能學程輔導分發



最新公告資料

志願選填相關作業

帳號管理

相關下載

登出

首頁 最新公告資料

最新公告資料



資訊安全宣告

第二次問卷調查

基本資料與比序項目積分查詢

「比序項目(會考成績)」暨「個人序位」查詢

志願選填(免試)

查詢我的志願資料

列印報名表(草稿)

列印正式報名表

查詢報名狀態

查詢

Go To

1

T

(Title)

中等學校免試入學簡章」

手續，可洽詢基北區三市教育聯絡窗口

115學年度全國暨基北區高級中等學校免試入學委員會重要日程表

變更就學區法定監護人同意書(範例)

公告!!115學年度基北區高級中等學校免試入學變更就學區系統操作手冊(含學校版、...

115學年度基北區高級中等學校免試入學-個別報名懶人包流程

公告「115學年度基北區國民中學技藝技能優良學生甄審入學高級中等學校專業群科簡章...

公告115學年度基北區高級中等學校免試入學四校直升(師大附中、政大

【學生基本資料】			
學校	011301 新北市私立淡江高級中學附設國民中學		
學生姓名	測試學生男生	學號	11500000
班級座號	班級:00 座號:00	性別	男
身分別	一般生	身心障礙別	非身心障礙生
家庭收入	一般	失業勞工子女	否
身分證統一編號	A123456789	生日	民國100年1月1日
畢業學校代碼	011301新北市私立淡江高級中學附設國民中學		
家長姓名	測試家長	電話	住家：0 手機：0
郵遞區號	100		
聯絡地址	測試地址		
【多元學習表現】合計 36 分			
均衡學習	24分		
服務學習	12分		
【教育會考表現】合計 36 分			
國文	A++ 積分：7		
英語	A++ 積分：7		
數學	A++ 積分：7		
社會	A++ 積分：7		
自然	A++ 積分：7		
寫作測驗	6 級分 積分：1		



最新公告資料

志願選填相關作業

帳號管理

相關下載

登出

資訊安全宣告

第二次問卷調查

基本資料與比序項目積分查詢

「比序項目(會考成績)」暨「個人序位」查詢

查詢

志願選填(免試)

查詢我的志願資料

列印報名表(草稿)

列印正式報名表

查詢報名狀態

115學年度全國暨基北區高級中等學校免試入學

變更就學區法定監護人同意書(範例)

公告115學年度基北區高級中等學校免試入學

基本資料與超額比序積分查詢

學生：[] 身分證字號：[] 准考證號：[]

多元學習表現積分：36

會考積分：國：A++(7) 數：A(5) 英：A(5) 社：A++(7) 自：A++(7)

寫作測驗積分：4級分(0.6)

會考總積分：31.6

免試入學超額比序(不含志願序)個別序位之比率及累積人數區間

個別序位(不分性別)區間落在：8.67%(4712人)~8.98%(4888人)

女生的個別序位區間落在：2097人~2200人

備註：

1. 本區超額比序項目之分配及比序順次，以計算本區學生之整體、男生及女生表現，由前至後排序。本序位之計算係以報名免試入學的學生人數為主，已扣除經各入學管道錄取報到者(如科學班、育升入學、專業群科甄選入學、國山技藝技能優良學生甄選入學、產業精

請務必要在6/18(四)中午12時

- 1.查詢個人序位
- 2.實際招生名額

再進行志願選填

個人序位**已將先前錄取報到的學生排除**，
學生所看到的個人序位，
是與所有可在高中職免試(大免)選填志願的學
生一起比較產生的。



個人序位查詢是很重要的選填志願參考依據。

備註：

個人序位查詢只有以學生帳密登入後才可以查得到，老師或學校的帳號無法查詢。

招生名額查詢



臺北區高級中等學校
免試入學委員會

測試學生男生 | 登出

系統平臺

瀏覽資料

志願選填相關作業

招生名額查詢

目前招生名額為簡章招生名額，
實際招生名額以115年6月18日
中午12時公告為主

會考，請填寫准考證號碼

首頁 > 最新公告資料

最新公告資料

查詢區

標題

<< < 1 > >>

Go To 1

Total 1 Page

標題(Title)	日期(Date)	瀏覽次數(Count)
▣ 臺北市私立達人女子高級中學自112年8月1日起更名為「臺北市私立達人高級中學」	2023/03/27	277
▣ 臺北區免試入學【申請變更就學區】相關注意事項	2023/02/22	793
▣ 112學年度臺北區高級中等學校免試入學重要日程表	2023/02/15	4179
▣ 【個別報名】懶人包-大陸返台、非就讀臺北區之非應屆、非就讀臺北區之應屆、就讀臺北...	2023/02/13	965
▣ 【公告】更新-臺北市112學年度高級中等學校優先免試入學簡章(印刷檔)	2023/02/09	1787
▣ 112臺北區高中直升入學簡章公告 [師大附中、政大附中、基隆二信高中、基隆輔大聖心...	2023/01/16	798
▣ 112臺北區優先免試入學簡章公告	2023/01/16	1826
▣ 112學年度臺北區技優甄審與產特入學簡章公告	2023/01/16	689
▣ 112學年度臺北區高級中等學校免試入學簡章	2023/01/16	5025



選擇志願選填



基北區高級中等學校
免試入學委員會

115學年度基北區高級中等學校免試入學報名作業資訊系統平臺

測試學生男生 登出

最新公告資料

志願選填相關作業

帳號管理

相關下載

登出

117頁)及相關佐證文件

首頁 最新公告資料

最新公告資料



資訊安全宣告

第二次問卷調查

基本資料與比序項目積分查詢

「比序項目(普考成績)」暨「個人序位」查詢

志願選填(免試)

查詢我的志願資料

列印報名表(草稿)

列印正式報名表

查詢報名狀態

限時掛號至臺北市立復興高中。

查詢

Go To 1

Total 1 Page

- 115學年度全國暨基北區高級中等學校免試入學委員會重要日程表
- 變更就學區法定監護人同意書(範例)
- 公告!!115學年度基北區高級中等學校免試入學變更就學區系統操作手冊(含學校版、...
- 115學年度基北區高級中等學校免試入學-個別報名懶人包流程
- 公告「115學年度基北區國民中學技藝技能優良學生甄審入學高級中等學校專業群科簡章...
- 公告115學年度基北區高級中等學校免試入學四校直升(師大附中、政大

題(Title)

日期(Date)

瀏覽次數(Count)

中等學校免試入學簡章」

2026/02/23

15389

手續，可洽詢基北區三市教育聯絡窗口

2026/04/02

185

115學年度全國暨基北區高級中等學校免試入學委員會重要日程表

2026/01/15

662

變更就學區法定監護人同意書(範例)

2026/03/27

708

公告!!115學年度基北區高級中等學校免試入學變更就學區系統操作手冊(含學校版、...

2026/03/02

2024

115學年度基北區高級中等學校免試入學-個別報名懶人包流程

2026/02/26

2051

公告「115學年度基北區國民中學技藝技能優良學生甄審入學高級中等學校專業群科簡章...

2026/02/23

948

公告115學年度基北區高級中等學校免試入學四校直升(師大附中、政大

2026/01/15

1344

1 注意事項

- 1.本功能必須使用『IE 9』、『Chrome 5』版本以上。(點擊下載最新Chrome瀏覽器)
- 2.可透過條件篩選出對應學校及科系。
- 3.選擇學校及科系並按下『加入』按鈕，加入志願。
- 4.經確認志願區裡『志願』及『排序』無誤後，請按下『儲存志願』按鈕儲存志願。
- 5.點擊『學校科組名稱』可查閱科組資訊。
- 6.請記得每隔一段時間按下『儲存志願』按鈕，以避免所選志願遺失。
- 7.系統已預設同校不同科系會連排，若不連排則手動調整。
- 8.更換校名即為增加一個志願序。

志願選填

2

▼記號都可以下拉

條件：

請選擇地區▼

請選擇公私立▼

請選擇群組▼

免試欲加入科組：

請選擇學校▼

請選擇科組▼

插入到第5項學校序▼

加入

特招欲加入班別：

請選擇學校▼

請選擇科組▼

插入

免試

4個 / 30個

特招

0個 / 1個

已選填志願數

- 1.中正高中國際移動力課程實驗班
- 2.西松高中國際文憑IBDP雙語實驗班
- 3.育成高中國際文憑IBDP實驗專班
- 4.海大附中海洋科技人才培育實驗班

儲存志願

重要

(修改或新增志願後，務必按下「儲存志願」按鈕)

儲存志願

該項總積分的計算說明

該項科組資訊

點選「垃圾桶」按鈕
即可刪除志願

學校志願序	刪除	4 移動	快速移動	學校名稱	總積分	科組序	學校科組	4 移動	刪除
1			<input type="text"/> <input type="button" value="GO"/>	011301 淡江高中	108	1	196 綜合高中		

總積分說明

志願序積分	多元學習表現總分	教育會考總分	總積分			
36	+	36	+	36	=	108
(上限36分)		(上限36分)		(上限36分)		

1. 志願序積分：36 (36)。
2. 多元學習表現總分：36 (21 + 15)。
3. 教育會考總分：36 (7 + 7 + 7 + 7 + 7 + 1)。

儲存志願

學校：011301 新北市私立淡江高級中學
 群組：00 學術群(綜合高中)
 科組：196 綜合高中
 地址：
 網址：

招生性別	部別	上課時段	校區	招生名額	身障生招生名額	原住民招生名額
不限	日間部		主要校區	251	6	6

重要

儲存志願

學校志願序	刪除	移動	快速移動	學校名稱	總積分	科別序	學校科別	移動	刪除
1		^ v	GO	淡江高中	108 <i>i</i>	1	綜合高中	^ v	
2		^ v	GO	成功高中	108 <i>i</i>	1	普通科	^ v	
特招序	刪除	移動	快速移動	學校名稱	總積分	班別序	學校班別	移動	刪除
1		^ v	GO	中正高中	-	1	BU0136 <i>i</i> 國際移動力課程實驗班-生涯發展路向 (IB-CP)	^ v	
						2	BU0135 <i>i</i> 國際移動力課程實驗班-大學預科 (IB-DP)	^ v	
3		^ v	GO	士林高商	108 <i>i</i>	1	國際貿易科	^ v	
						2	會計事務科	^ v	

技術型高中，
連續選擇同校
多科，可算同
一志願

選填期間，尚未列印「正式報名表」前，皆可修改志願。

重要 儲存志願

學校志願序	刪除	移動	快速移動	學校名稱	總積分	科別序	學校科別	移動	刪除
1			<input type="text"/> GO	淡江高中	108	1	綜合高中		

學校志願序	刪除	移動	快速移動	學校名稱	總積分	科別序	學校科別	移動	刪除
2			<input type="text"/> GO	南陽高中	108	1	普通科		

特招序	刪除	移動	總積分	班別序	學校班別	移動	刪除
1				1	BU0136 國際移動力課程實驗班-生涯發展路向 (IB-CP)		
				2	BU0135 國際移動力課程實驗班-大學預科 (IB-DP)		

特招中正高中
可同時選填，
依志願序排列

學校志願序	刪除	移動	快速移動	學校名稱	總積分	科別序	學校科別	移動	刪除
3			<input type="text"/> GO	士林高商	108	1	國際貿易科		
						2	會計事務科		

重要

選填期間，尚未列印「正式報名表」前，皆可修改志願。

儲存志願

學校志願序	刪除	移動	快速移動	學校名稱	總積分	科別序	學校科別	移動	刪除
1			<input type="text"/> GO	011301 淡江高中	108	1	196 綜合高中		
學校志願序	刪除	移動	快速移動	學校名稱	總積分	科別序	學校科別	移動	刪除
2			<input type="text"/> GO	353302 成功高中	108	1	101 普通科		
特招序	刪除	移動	快速移動	學校名稱	總積分	班別序	學校班別	移動	刪除
1			<input type="text"/> GO	423302 中正高中	-	1	BU0136 國際移動力課程實驗班-生涯發展路向 (IB-CP)		
						2	BU0135 國際移動力課程實驗班-大學預科 (IB-DP)		
學校志願序	刪除	移動	快速移動	學校名稱	總積分	科別序	學校科別	移動	刪除
3			<input type="text"/> GO	413401 士林高商	108	1	402 國際貿易科		
						2	403 會計事務科		
學校志願序	刪除	移動	快速移動	學校名稱	總積分	科別序	學校科別	移動	刪除
4			<input type="text"/> GO	363302 成淵高中	108	1	101 普通科		
學校志願序	刪除	移動	快速移動	學校名稱	總積分	科別序	學校科別	移動	刪除
5			<input type="text"/> GO	403302 麗山高中	108	1	101 普通科		
學校志願序	刪除	移動	快速移動	學校名稱	總積分	科別序	學校科別	移動	刪除
6			<input type="text"/> GO	403301 內湖高中	107	1	101 普通科		

※ 免試志願選填完畢，務必點選「查詢我的志願資料」確認您所選填儲存的志願及排序。

點選【志願選填相關作業】裡的【查詢我的志願資料】。

115 基北區高級中等學校免試入學委員會

115學年度基北區高級中等學校免試入學報名作業資訊系統平臺

測試學生男生 登出

最新公告資料 志願選填相關作業 帳號管理 相關下載 登出

115學年度基北區高級中等學校免試入學個

首頁 志願選填

注意事項

- 1.本功能必須使用最
- 2.可透過條件篩選出
- 3.選擇學校及科系並
- 4.經確認志願區裡
- 5.點擊『學校科別名
- 6.請記得每隔一段時
- 7.系統已預設同校不
- 8.更換校名即為增加
- 9.本區可填30個志願、含特招31個，學生志願應多加選項。

查詢我的志願資料

按鍵儲存志願。

志願選填

條件： 請選擇地區 ▾ 請選擇公私立 ▾ 請選擇群別 ▾

免試欲加入科別： 請選擇學校 ▾ 請選擇科別 ▾ 插入到第11項學校志願序 ▾ 加入

特招欲加入班別： 請選擇學校 ▾ 請選擇科別 ▾ 插入到第11項學校志願序 ▾ 加入

免試 10個 / 30個

特招 1個 / 1個

免試分數計算說明

特招班別選填門檻一覽表

查詢我的志願資料



注意事項

同學您好:

- 1.以下為系統所儲存之志願選填結果，請確認明細是否正確。
- 2.請至 志願選填相關作業→列印報名表(草稿)，列印「報名表(草稿)」確認。
- 3.選填期間，尚未列印「正式報名表」前，皆可修改志願。

志願選填結果

資料最後修改時間	115/05/17 下午 11:26:29
基本資料	
就讀學校	新北市私立淡江高級中學附設國民中學
班級	00
座號	00
學號	11500000
姓名	測試學生男生
性別	男
志願順序	
第1志願學校	
1. 新北市私立淡江高級中學 - 綜合高中	
第2志願學校	
1. 臺北市立成功高級中學 - 普通科	
特招志願學校	
1. 臺北市立中正高級中學 - 國際移動力課程實驗班-生涯發展路向(IB-CP)	
2. 臺北市立中正高級中學 - 國際移動力課程實驗班-大學預科(IB-DP)	
第3志願學校	
1. 臺北市立士林高級商華職業學校 - 國際貿易科	
2. 臺北市立士林高級商華職業學校 - 會計事務科	
第4志願學校	
1. 臺北市立成淵高級中學 - 普通科	
第5志願學校	
1. 臺北市立麗山高級中學 - 普通科	
第6志願學校	
1. 臺北市立內湖高級中學 - 普通科	
第7志願學校	
1. 臺北市立士林高級商華職業學校 - 應用英語科	
2. 臺北市立士林高級商華職業學校 - 廣告設計科	
第8志願學校	
1. 臺北市立大直高級中學 - 普通科	
第9志願學校	
1. 臺北市立松山高級中學 - 普通科	
第10志願學校	
1. 臺北市立中正高級中學 - 普通科	



最新公告資料

志願選填相關作業

帳號管理

相關下載

登出

相關變更就學區紙本資料併同多元積分申請表(簡章115頁或117頁)及相關佐證文件，截止日為115年

首頁 志願選填

注意事項

1. 本功能必須使用最
2. 可透過條件篩選出
3. 選擇學校及科系並
4. 經確認志願區裡
5. 點擊『學校科別名
6. 請記得每隔一段時
7. 系統已預設同校不
8. 更換校名即為增加
9. 本區可填30個志願、含特招31個，學生志願應多加選填。

資訊安全宣告

第二次問卷調查

基本資料與比序項目積分查詢

「比序項目(會考成績)」暨「個人序位」查詢

志願選填(免試)

查詢我的志願資料

列印報名表(草稿)

列印正式報名表

查詢報名狀態

按鈕儲存志願。

志願選填

條件： 請選擇地區 ▾ 請選擇公私立 ▾ 請選擇群別 ▾

免試欲加入科別： 請選擇學校 ▾ 請選擇科別 ▾ 插入到第11項學校志願序 ▾ 加入

四、列印功能

(一) 列印報名表(草稿)

本系統提供已選填志願學生列印報名志願表(草稿)功能，以提供學生及家長討論確認。

1. 點選【志願選填相關作業】裡的【列印報名表(草稿)】。
2. 點選【列印「草稿」】按鈕。

可將草稿列印出來核對，
確認無誤，同時儲存

首頁 列印報名表

列印報名表 列印說明

草稿列印僅供查詢之用
列印「草稿」

志願選填資料為 年

開啟檔案

Rep_A0_1_01130111300000_Sample_2
0240407190744.pdf
200 KB • 完成

儲存

115學年度基北區高級中等學校免試入學報名志願表(草稿)(C0) 試模擬

檢核碼						畢業國中		(01) 新北市私立淡江高級中學附設國民中學		序號：1150000		列印時間：2026/05/17 23:28:47	
學生姓名	測試學生男 生	班級	00	性別	身分證統一編號	A123456789		家長 (或監護人)	電話：0	身分別	免試：一般生 特招：一般生		
生日	100.1.1	座號	00	男	會考准考證				手機：0	報名費	230元		
均衡學習		服務學習			國文	數學	英語	社會	自然	寫作	違規記點		
24		12		會考等級加 標示	A++	A++	A++	A++	A++	6級分			
多元學習表現積分		36		積分	7	7	7	7	7	1.00	會考總積分	36	

序	積分	選填學校	總積分	學制或科別
1	36	新北市私立淡江高級中學	108	1. 綜合高中
2	36	臺北市立成功高級中學	108	1. 普通科
特1		臺北市立中正高級中學		國際移動力課程實驗班-生涯發展路向(IB-CP)·特招成績：勾選解析測驗：-1 訊息判別測驗：-1 創意思考測驗：-1 合計：-3
特2		臺北市立中正高級中學		國際移動力課程實驗班-大學預科(IB-DP)·特招成績：勾選解析測驗：-1 訊息判別測驗：-1 創意思考測驗：-1 合計：-3
3	36	臺北市立士林高級商業職業學校	108	1. 國際貿易科 2. 會計事務科
4	36	臺北市立成淵高級中學	108	1. 普通科
5	36	臺北市立麗山高級中學	108	1. 普通科
6	35	臺北市立內湖高級中學	107	1. 普通科
7	35	臺北市立士林高級商業職業學校	107	1. 應用英語科 2. 廣告設計科
8	35	臺北市立大直高級中學	107	1. 普通科
9	35	臺北市立松山高級中學	107	1. 普通科
10	35	臺北市立中正高級中學	107	1. 普通科

以下空白

這是草稿



基北區免試入學分發比序順次

分區免試入學

免試入學與特色招生考試分發入學一次分發到位規劃

- 丙生參加特招考試，也參加基北免試，若其報考中正高中特招班，則丙生原免試的志願數及志願序不變。
- 丙生報名免試入學+特色招生（免試選填30+特招1→30+1）
- 報名系統自動合成一張志願表，請家長雙方或監護人簽名

1	2	3	4	5	6	7	8	9	10	11	12	13	14	15	16	17	18	19	20	21	22	23	24	25	26	27	28	29	30	31
A	B	C	中	中	E	F	G	H	I	J	K	L	M	N	O	P	Q	R	S	T	U	V	W	X	Y	Z	○	☆	古	★
校	校	校	校	校	校	校	校	校	校	校	校	校	校	校	校	校	校	校	校	校	校	校	校	校	校	校	校	校	校	校
免	免	免	免	免	免	免	免	免	免	免	免	免	免	免	免	免	免	免	免	免	免	免	免	免	免	免	免	免	免	免
試	試	試	試	試	試	試	試	試	試	試	試	試	試	試	試	試	試	試	試	試	試	試	試	試	試	試	試	試	試	試

特招志願選填方式

例如：丙生想將中正高中特招班置於第3、第4志願之間，如上圖；該特招志願不計列於免試的志願數，也就是特招的志願沒有採計志願序積分。

免試入學志願選填日期

[115 學年度基北區高級中等學校免試入學報名作業資訊系統平臺](http://ttk.entry.edu.tw)

<http://ttk.entry.edu.tw>

★第三次模擬志願選填：

115年6月09日(二)上午8時～

115年6月16日(二)中午12時止



★模擬模擬志願選填的資料可保留到正式選填時
選填時間不提供個人序位查詢。

正式志願選填

個人序位區間查詢

公布實際招生名額



都在**6/18**（四）
中午**12時**開始

115基北區免試入學志願選填



選填志願日期

115年6月18日(四)中午12:00至

115年6月24日(三)晚上12:00止

(校內截止時間)

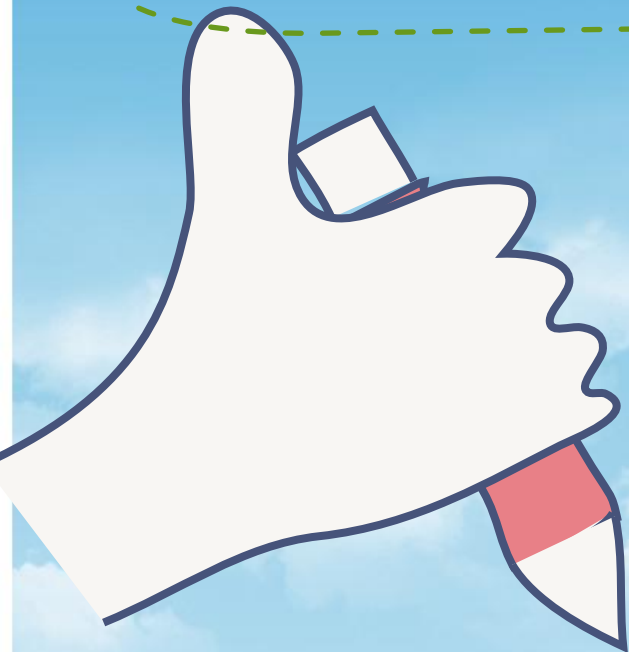

115特色招生考試分發志願選填



選填志願日期

中正高中(國際移動力課程實驗班)-大學預科IBDP、生涯發展路向IBCP

育成高中(國際文憑IBDP實驗班)

海大附中(海洋科技人才培育實驗特色班)

西松高中(國際文憑IBDP實驗班)

志願選填日期:115年6月23日(二)中午12:00至

115年6月24日(三)晚上12:00止 (校內截止時間)

前5志願最重要，
應包含夢幻、落點、保險3類型

多填幾個志願

6/24 (三) 晚上12:00
為校內截止時間

6/25 (四) 11:00-12:00

返校向導師領取正式報名志願表

**正式報名志願表都由學校統一以
專用紙列印**

基北區免試入學志願選填正式報名表範例

分區免試入學

115學年度基北區高級中等學校免試入學 報名志願表(A0)

檢核碼	000000D6C81616245000		畢業國中	(000000)測試國中	序號: 列印時間: YYYY/MM/DD 00:00:00
學生姓名	測○○	班級	性別	身分證統一編號	家長(或監護人) 電話: 無提供, 勿手寫 身分別 身心障礙
生日	座號	會考准考證			手機: 報名費 230元
均銜學習	服務學習	國文	數學	英語	社會
21	15	A++	A++	A++	A++
多元學習表現積分	36	積分	7	7	7
會考等級加標示		7	7	7	7
寫作	6級分	1.00	違規記點	會考總積分	36

序	積分	選填學校	總積分	學制或科別
1	36	新北市立石碇高級中學	108	1.綜合高中
2	36	新北市立瑞芳高級工業職業學校	108	1.機械科 2.資訊科 3.電子科 4.電機科
3	36	國立華僑高級中等學校	108	1.綜合高中
4	36	新北市私立淡江高級中學	108	1.綜合高中
5	36	新北市私立慎毅高級中學	108	1.普通科
6	35	新北市私立復興高級商工職業學校	107	1.美工科 2.資料處理科 3.廣告設計科 4.室內設計科 5.美術科
以下空白				

學生簽名	國中承辦人簽章(集體報名)
家長雙方(或監護人)簽名	

有「115學年度基北區高級中等學校免試入學」浮水印

正式報名表有簽名欄位

家長雙方(或監護人)簽名

國中承辦人簽章

※為確保學生就學權益，請家長雙方(或監護人)務必簽名，若只有一方簽名，請說明原因。
 ※上述資料確屬無誤，特此證明。※請使用黑白雷射印表機列印，以免發生條碼無法讀取之情況。

6/26 (五) 上午

返校繳交正式報名志願表

+ 報名費230元

放榜： 7月7日（二）上午11時
分發結果公告

報到： 7月9日（四）上午9～11時
依各錄取學校規定



新北市十二年國民基本教育資訊網 ×



新北市政府
Education Department
New Taipei City Government
教育局



大學問
www.unews.ai

全國首推

Hi 我是
艾老師
AI升學輔導教練

艾老師 AI 升學輔導教練

新北市政府教育局 × 大學問 合作

6/5~6/30 為新北市 115 會考學生家長服務



學校查詢
與比較

快速查詢學校資訊
協助找到理想學校



積分試算
與落點分析

快速試算志願序積分
提供落點分析建議



志願序建議

依學生條件與需求
提供個人化建議



升學管道
諮詢

解答升學疑問
提供最新升學資訊



學習與生涯
規劃建議

提供學習方法建議
協助生涯方向探索

立即體驗艾老師
AI升學輔導教練



立即體驗 ▶



善用 AI 科技，打造專屬於你的升學策略，陪伴孩子自信邁向未來！

會考成績出來了——家長最常問的三個問題



🎓 Q1

孩子的分數，
到底能上哪裡？

輸入會考積分，艾老師立刻查出基北區落點學校，列出近年錄取行情，找出適合的學校

🎓 Q2

學校離家多遠？
每天要通勤多久？

艾老師內建基北區六大通勤生活圈資料，依孩子住家行政區，直接說明各候選學校的交通方式與大概時間。

🧠 Q3

普通高中、技高、
五專，到底差在哪？

三種學制各有出路，艾老師用白話說明差異，配合孩子性向與興趣，幫家長跳脫「分數高才讀普通高中」的迷思。



有了艾老師，家長不再焦慮，孩子也能選對方向，自信前進！

✦ 會考升學 AI 助手

艾老師 準時上線

📅 2026年6月5日 上午10:00 正式開放

輸入會考成績，立即獲得個人化升學建議



開始前，請先填寫基本資料

為了提供最精準的升學建議，請先完成以下資料填寫

會考成績 ⓘ 請選擇會考各科等級

國文

英文

數學

社會

自然

作文

請選擇

請選擇

請選擇

請選擇

請選擇

請選擇

✦ 填完成績開始 →

你好！
我是你的
AI升學教練
艾老師



你好，
我是你的艾老師
新北市115會考考生專屬AI升學
輔導教練

2026/6/5 10:00~2026/6/30
17:00限時開放



開始前，請先填寫基本資料

為了提供最精準的升學建議，請先完成以下資料填寫

你的身份



家長

幫孩子查詢



學生

自己查詢

會考成績 ⓘ 請選擇會考各科等級

國文

請選擇 ▼

英文

請選擇 ▼

數學

請選擇 ▼

社會

請選擇 ▼

自然

請選擇 ▼

作文

請選擇 ▼

★ 填寫成績開始 →

艾老師AI升學輔導教
練 | 大學問

網址：
<https://unews.ai/>

基北區115學年度多元入學諮詢管道

國中畢業生適性入學宣導網站

<https://shs.k12ea.gov.tw/site/adapt-k12ea>

教育部十二年國民基本教育資訊網

<http://12basic.edu.tw/>

技專校院招生策略委員會

<http://www.techadmi.edu.tw/>

國中教育會考網站，網址

<https://cap.nace.edu.tw/>

新北市中等教育資源網

<http://se.ntpc.edu.tw/>

全國高級中等學校及五專資訊網

<http://highschool.yjvs.chc.edu.tw>

Thank you

祝福大家都能金榜題名

今日說明會內容會放置

學校網站-淡江公佈欄-升學資訊

輔導室 高幸聰老師
電話:2620-3850*161



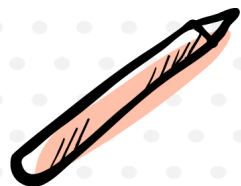

115學年度國三升學 校內報名作業說明



■報告人：國中部註冊組 李倩如



國中教育會考成績

自**115/06/05(五) 8:00起** 開放查詢：

👉 國中教育會考官網：

<https://cap.rcpet.edu.tw/>

★以「**身份證字號**」 + 「**准考證號**」 輸入查詢



入學管道報名作業

1. 新北市公立高中職優先免試入學
(公立優免)
2. 基北區高級中等學校免試入學
(基北免試)
3. 五專免試入學
(五專優免、五專聯免)



新北市公立高中職優先免試入學 (公立優免)

入學管道	時間	重要行事	注意事項
新北市 公立 高中職 優先免試 入學	6/2 上午 9:00~ 6/8 中午 12:00	公立優免校內收件 (報名表及報名費 100 元)	1. 本校對應公立優免學校： 竹圍高中、金山高中、淡水商工、 石碇高中、雙溪高中 2. 只能擇 一校一科 報名 3. 超額比序項目包含： 多元學習表現、國中教育會考
	6/9 9:00~15:00	國中端集體報名	新北市立新北高中
	6/11	14:00 放榜-公告正取、備取	1. 新北市立新北高中 2. 各公立高級中等學校
	6/12	9:30~10:30 錄取結果複查 11:00~12:00 錄取結果申訴	新北市立新北高中
	6/15	9:00~11:00 正取生報到 11:00~12:00 正取且報到學生聲明放棄錄取 12:30 公布「備取生報到人數」 13:30~14:00 備取生報到 14:00~14:30 備取學生唱名遞補報到 14:30~15:30 備取且報到學生聲明放棄錄取	





基北區高級中等學校免試入學 (基北免試)

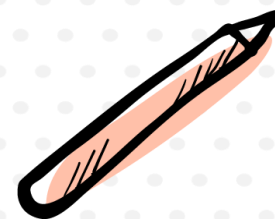

入學管道	時間	重要行事	注意事項
基北區 高級中 等學校 免試入學	6/18 12:00~ 6/25 12:00	公布基北區免試入學實際招生名額開放個人序位查詢	<ol style="list-style-type: none"> 1. 超額比序項目包含： 志願序、多元學習表現（均衡學習、服務學習）、國中教育會考 2. 服務學習採計期間為 112 學年度（七年級）上學期至 114 學年度（九年級）上學期，連續五學期中採計三學期，每學期服務滿 6 小時以上得 4 分，上限 12 分
	6/18 12:00~ 6/25 12:00	正式志願選填 ★6/25 11:00~12:00 返校向導師領取【正式報名志願表】	<ol style="list-style-type: none"> 1. 報名免試者務必要上網選填志願。6/25 中午 12 時基北區高中高職免試入學志願選填系統關閉，無法再修改志願。 2. 報名志願表所列之各項志願皆由系統直接印出，不得修(塗)改。 3. 校內正式志願選填時間： 6/18 中午 12:00 ~ 6/24 晚上 12:00 前 預計於 6/25 上午 10:30 前列印完成 並交由各班導師協助發放【正式報名志願表】
	6/26 上午	★6/26 上午 返校繳交【正式報名志願表】及繳交報名費 230 元，由導師彙整後繳回國中部	<ol style="list-style-type: none"> 1. 報名志願表必須由父母雙方(或監護人)及學生本人簽名確認。 2. 不報名者需附上「不參加免試入學分發作業切結書」，父母雙方(或監護人)及學生本人均須簽名。 3. 報名志願表所列之各項志願皆由系統直接印出，不得修(塗)改。
	7/7 11:00	放榜 (分發結果公告)	<ol style="list-style-type: none"> 1. https://ttk.entry.edu.tw 2. 各招生學校網頁
	7/9 9:00~11:00	報到	請持身分證或健保卡及國中畢業證書正本，依指定時間與方式至錄取學校報到
	7/13 14:00 前	已報到學生聲明放棄錄取資格	各錄取學校



五專優先免試 (五專優免)

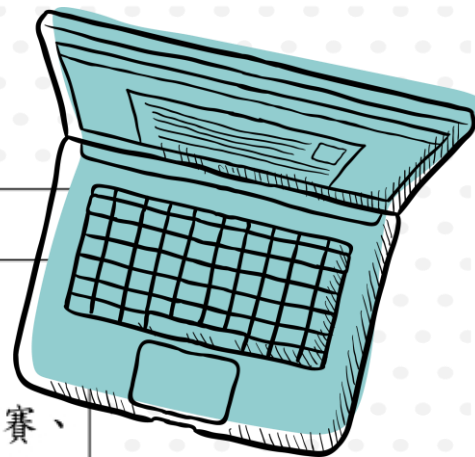

入學管道	時間	重要行事	注意事項
全國一區 五專優先 免試入學	4/16~4/30	校內報名並繳交報名費 300 元	1. 線上報名與選填志願網址： https://www.jctv.ntut.edu.tw/u5/
	5/18 10:00 ~ 5/22 12:00	國中端集體報名	2. 積分採計項目：志願序、多元學習表現(競賽、服務學習)、技藝優良、弱勢身分、均衡學習(健體、藝術、綜合、科技四大領域，任三個領域七上至九上，五學期平均成績及格)、國中教育會考、寫作測驗等
	5/27~6/3	志願選填系統操作練習	3. 超額比序各項目積分採計免試生於國中就學期間至 115/5/14 前取得之積分
	6/4 10:00~ 6/8 17:00	正式選填志願	4. 服務學習採計：每 1 小時得 0.25 分，擔任班級幹部、小老師或社團幹部滿一學期得 2 分
	6/11	9:00 放榜 17:00 前分發結果複查	5. 採網路選填志願，可不限地區、學校、科組選填，至多選擇 30 個五專招生志願。完成志願選填後，請妥善保存志願表以為憑證
6/15 中午 12:00 止	錄取報到 及放棄錄取截止	6. 護理科與國立五專皆採計國中教育會考成績 7. 請持身分證、國中畢業證書正本與錄取學校指定文件資料，依規定時間至錄取學校報到	



五專分區聯合免試 (五專聯免)

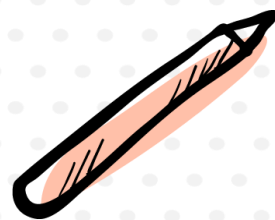

入學管道	時間	重要行事	注意事項
北區五專、 中區五專、 南區五專 聯合免試 入 學	4/16~4/30	校內報名並繳交報名費 300 元	1. 可同時報名北區、中區、南區五專聯免。但 限參加一所招生學校現場登記分發報到 2. 積分採計項目： 多元學習表現(競賽、服務學習、日常生活表現評 量、體適能)、技藝優良、弱勢身分、均衡學習 (健體、藝術、綜合、科技四大領域，任三個領域 七上至九上，五學期平均成績及格)、生涯發展手 冊、國中教育會考、其他(招生學校自訂)等 3. 超額比序總積分採計國中就學期間至 115/5/14 前取得之積分 4. 服務學習之採計： 滿 8 小時得 1 分 ，擔任班 級幹部、小老師或社團幹部滿一學期得 1 分
	6/18 10:00 ~ 6/25 15:00	國中端集體通訊報名	
	7/3	各招生學校寄發成績暨 現場分發報到通知單	7/6 下午 17:00 前若未收到通知單，請逕向各招生學校 查詢。
	7/8	現場登記分發報到	免試生應攜帶聯合免試入學成績暨現場登記分發 報到通知單正本、身分證件及學歷(力)證件正本 等相關資料，至各招生學校辦理現場登記分發報 到。
	7/13 中午 12:00 止	錄取生放棄錄取資格截止	各錄取學校

國中部註冊組公佈欄

<https://sites.google.com/tksh.ntpc.edu.tw/junior110>



新北市私立淡江高級中學 國中部註冊組長 李倩如
電話：02-26203850 分機：210
傳真：02-26217009

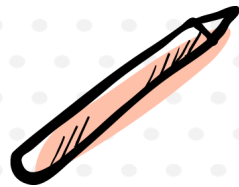

淡江高中國中部
祝國三學生
升學順利 心想事成